SIEVARINKATU
VÄLI: METSÄKULMANTIE-TORTTILAN ERITASOLIITTYMÄ
PLV 0-330

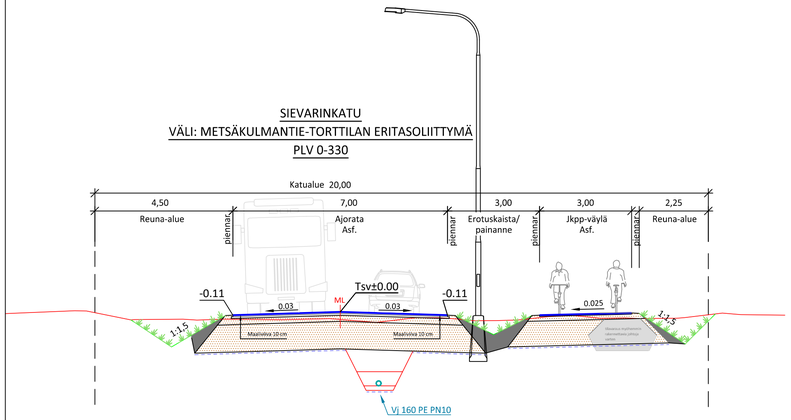

SIEVARINKATU
VÄLI: METSÄKULMANTIE-TORTTILAN ERITASOLIITTYMÄ
PLV 330-930

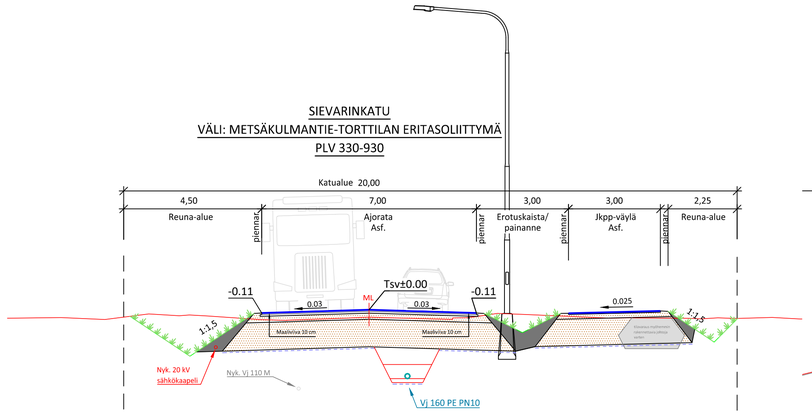

SIEVARINKATU
VÄLI: METSÄKULMANTIE-TORTTILAN ERITASOLIITTYMÄ
PLV 930-1070

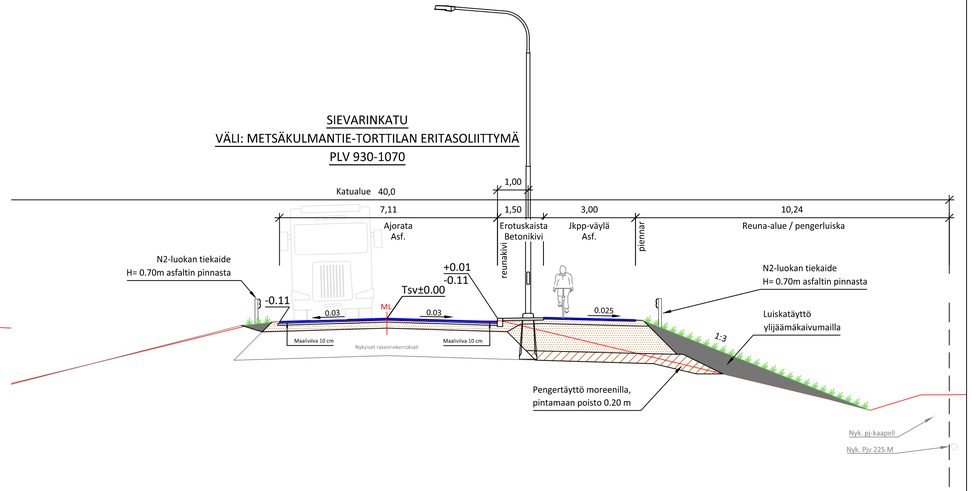

HARJAVALLAN KAUPUNKI
TEKNISET PALVELUT

SIEVARINKATU

VÄLI: METSÄKULMANTIE - TORTTILAN ERITASOLIITTYMÄ
205 SIEVARI

KATUSUUNNITELMA

Tyyppipoikkileikkaukset 1:100

Teklan päätös:

	/	§
Muutos		
Pvm.	10.11.2025	
Kork.järj.	N2000	
Tasokoord.	ETRS-GK22	
Ark.n:o		
Piir.n:o	205/05	

		NIMIK.	PVM

Kunnallistekniikan suunnittelu

Suunn.	E. Ränkman
Hyv.	